KPRM | KANCELARIA PREZESA RADY MINISTRÓW

Weryfikacja głównego dokumentu aplikacji mObywatel.

Informator Kancelarii Prezesa Rady Ministrów

Dane dostępne w dokumencie mObywatel

(dotychczasowa nazwa: mTożsamość)

1. Nazwisko
2. Imiona
3. PESEL
4. Data urodzenia

- Numer dowodu osobistego
- Organ wydający dowód osobisty
- Data ważności dowodu osobistego
- Nazwisko rodowe
- Płeć
- Imię ojca
- Nazwisko rodowe ojca
- Imię matki
- Nazwisko rodowe matki
- Miejsce urodzenia
- Kraj urodzenia
- Obywatelstwo
- Adres zameldowania na pobyt stały
- Data zameldowania

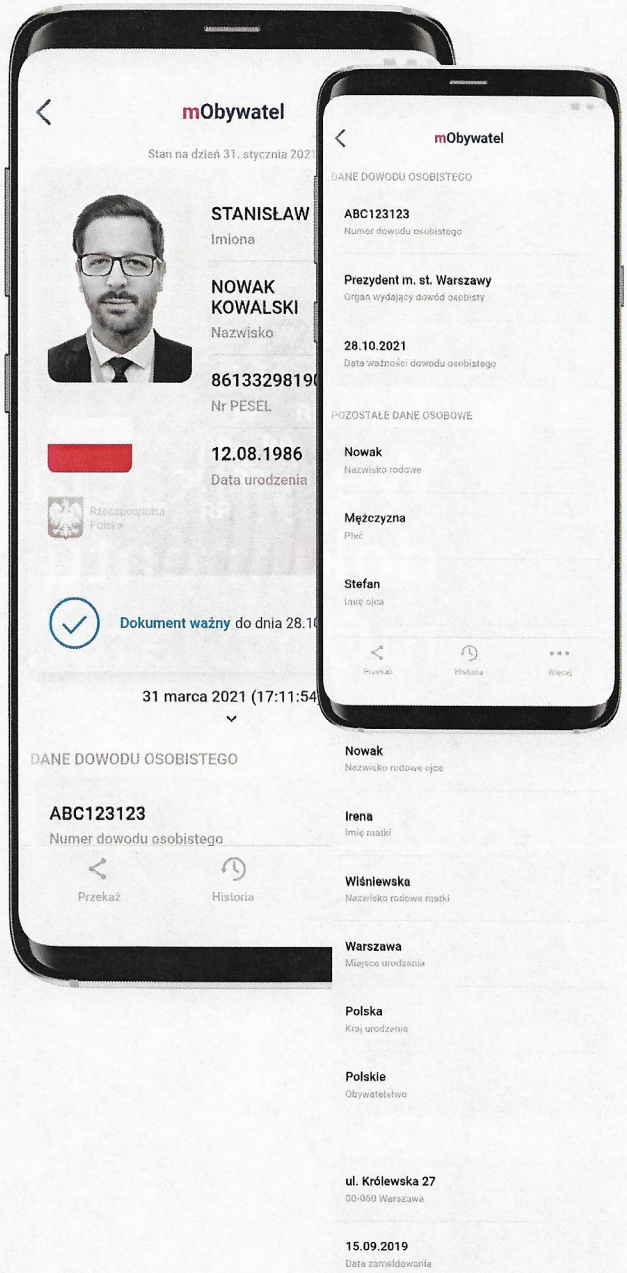

Weryfikacja wizualna

Zwróć uwagę na poniższe elementy podczas weryfikacji dokumentu:

1. Data ostatniego pobrania danych z rejestrów państwowych. Czas od ostatniej aktualizacji nie może być dłuższy niż rok.

2. Hologram - godło RP, które zmienia kolory przy przechylaniu telefonu.

3. Grafika tła - ze wzorami prezentującymi: pofalowane, cyfry, napisy RP, grafikę przypominającą geograficzny obrys granic RP.

4. Falująca biało-czerwona flaga.

5. Status dokumentu - ważny, nieważny

6. Aktualna data i godzina odmierzana w czasie rzeczywistym.

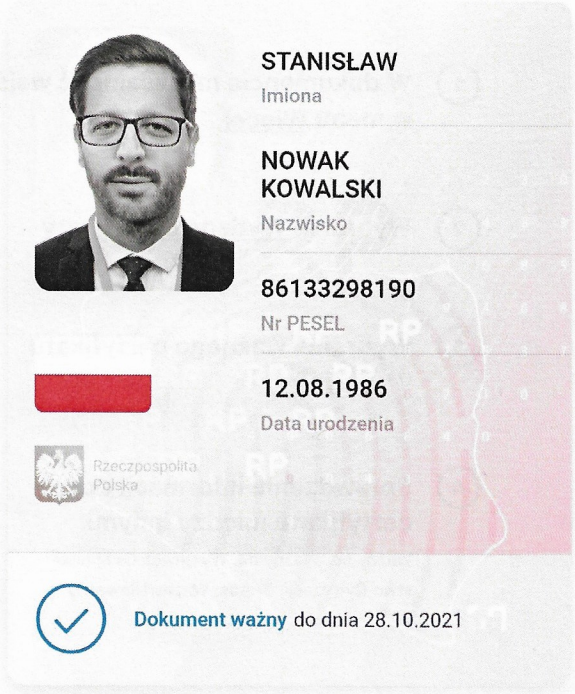

31 marca 2021 (17:11:54)

Weryfikacja funkcjonalna

Poproś o wykonanie następujących czynności (kontrolując to, co jest widoczne na ekranie telefonu):

1. **W dokumencie mTożsamość wejście w menu Więcej**

2. **Wybranie Wydane certyfikaty**

3. **Wybranie ważnego certyfikatu**
   (z niebieską flagą)

4. **Sprawdzenie informacji dot. certyfikatu między innymi:**
   Ważny od, Ważny do, Wystawca O=Ministerstwo Cyfryzacji, Status: Ważny/Nieważny

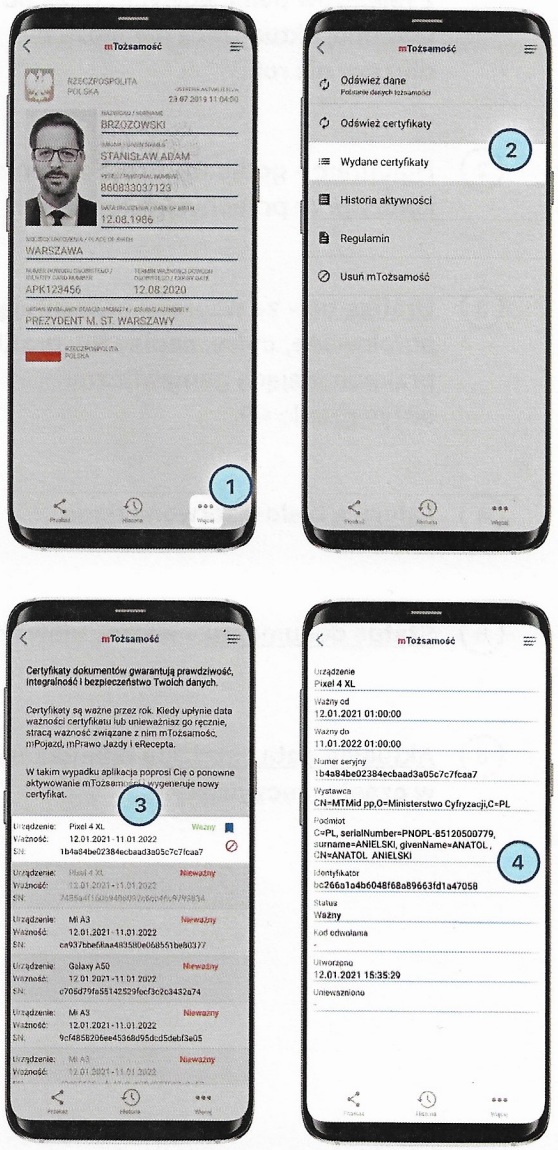

Weryfikacja kryptograficzna (mWeryfikator)

Skorzystaj z aplikacji mWeryfikator. Znajdziesz ją w sklepach: AppStore i Google Play. Z jej pomocą zeskanuj okazany kod QR.

1. **Zeskanuj mWeryfikatorem okazany kod QR.**

   Poproś o uruchomienie aplikacji mObywatel, wybranie głównego dokumentu -> Przekaż -> Przekaż dane osobie weryfikującej Twoją tożsamość

2. **Zobaczysz podstawowe dane:**

   nazwa sprawdzanego dokumentu,
   data ostatniej aktualizacji dokumentu,
   zdjęcie, imiona, nazwisko.

3. **Niżej sprawdzisz stan dokumentu (ważny, nieważny), który potwierdza poprawność prezentowanych danych.**

   Dokument ważny do dnia 28.10.2021
   Zweryfikowano dnia 14.01.2020, 11:48:30

   Dokument nieważny
   Zweryfikowano dnia 14.01.2020, 11:48:30

4. **Sprawdź aktualność i poprawność danych klikając przycisk**

   Potwierdź online

5. **Wyświetlony zostanie komunikat o statusie dokumentu.**

   Dokument potwierdzony online
   Dokument ważny do dnia 28.10.2021
   Zweryfikowano dnia 14.01.2020, 11:48:30

   Dokument sprawdzony online
   Dokument nieważny
   Zweryfikowano dnia 14.01.2020, 11:48:30

Aplikacją mWeryfikator sprawdzisz dokumenty osób korzystających z tego samego systemu operacyjnego. Wymiana danych pomiędzy systemami Android i iOS nie jest możliwa.

Weryfikacja kryptograficzna (mObywatel w instytucjach)

Rekomendowana instytucjom publicznym przy:

1. potwierdzaniu danych w usługach online
2. wypełnianiu wniosków i formularzy
3. rejestracji w usługach
4. potwierdzaniu obecności w urzędzie
5. potwierdzaniu lub przekazaniu danych do dedykowanego stanowiska obsługi

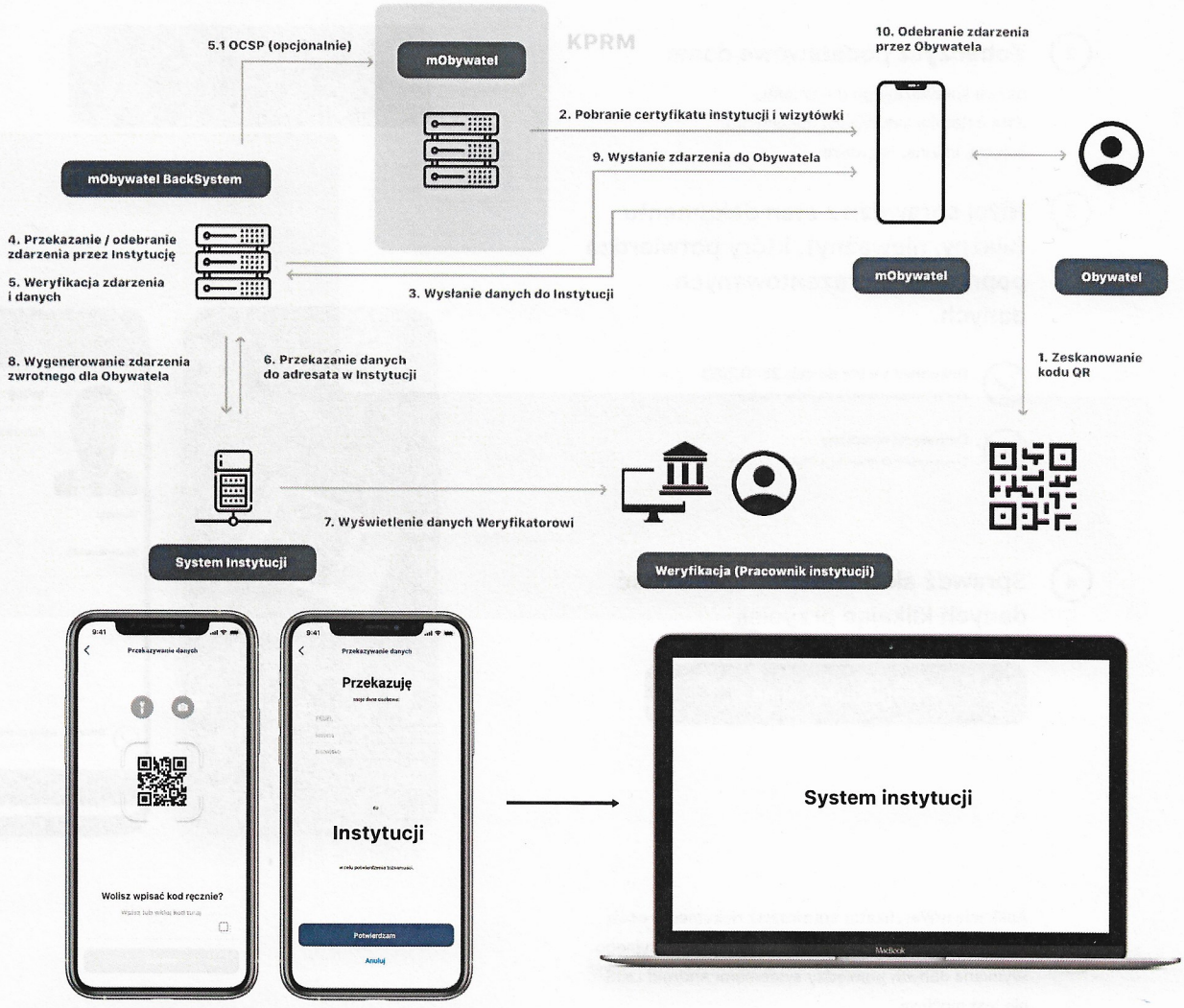

KPRM | KANCELARIA PREZESA RADY MINISTRÓW

Zmiany w aplikacji mObywatel.

Departament Rozwiązań Innowacyjnych

Dlaczego wprowadzamy zmiany?

1. Przyjazna i popularna nazwa tożsama z nazwą aplikacji to większa rozpoznawalność dokumentu.

2. Prywatność. Na elektronicznym dokumencie zobaczysz wyłącznie podstawowe informacje. Szczegółowe dane znajdziesz pod dokumentem.

3. Nowy zakres danych pozwoli Ci skorzystać z większej ilości usług.

4. Wśród nowych danych znalazły się te, o które pytali Użytkownicy aplikacji – m.in. informacje meldunkowe.

5. Wyraźnie wskazany status dokumentu ułatwi szybką, wizualną weryfikację jego daty ważności.

mTożsamość

Stary dokument obowiązujący do 31.12.2021

1. Nazwisko
2. Imiona
3. PESEL
4. Data urodzenia
5. Miejsce urodzenia
6. Numer dowodu osobistego
7. Termin ważności dowodu osobistego
8. Organ wydający dowod osobisty

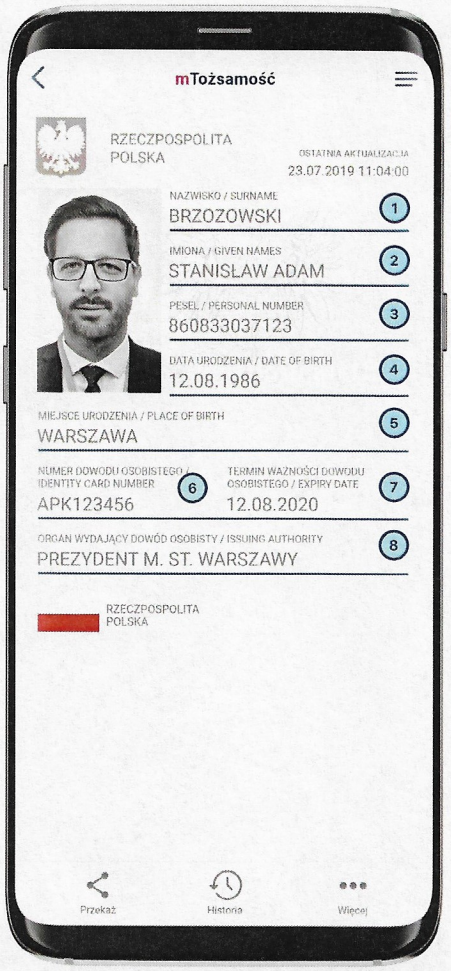

Stary wzór głównego dokumentu w aplikacji mObywatel – czyli mTożsamość – będzie obowiązywał do końca 2021 roku.

Dane pochodzą z rejestrów państwowych:
1. Rejestr Dowodów Osobistych
2. Rejestr PESEL

mObywatel

Nowy dokument obowiązujący najpóźniej od 31.03.2021

1. Imiona
2. Nazwisko
3. PESEL
4. Data urodzenia

Status dokumentu

Ważność dokumentu nie może być dłuższa:
- niż rok od dnia okazania danych;
- niż ważność dowodu osobistego.

Dokument ważny do dnia 28.10.2021

Dokument nieważny

Nowy wzór głównego dokumenty w aplikacji mObywatel – nazywany mObywatel – **będzie dostępny najpóźniej do 31.03.2021 roku** i będzie obowiązywał od pierwszego dnia publikacji w sklepach App Store i Google Play.

- Numer dowodu osobistego
- Organ wydający dowód osobisty
- Data ważności dowodu osobistego
- Nazwisko rodowe
- Płeć
- Imię ojca
- Nazwisko rodowe ojca
- Imię matki
- Nazwisko rodowe matki
- Miejsce urodzenia
- Kraj urodzenia
- Obywatelstwo
- Adres zameldowania na pobyt stały
- Data zameldowania

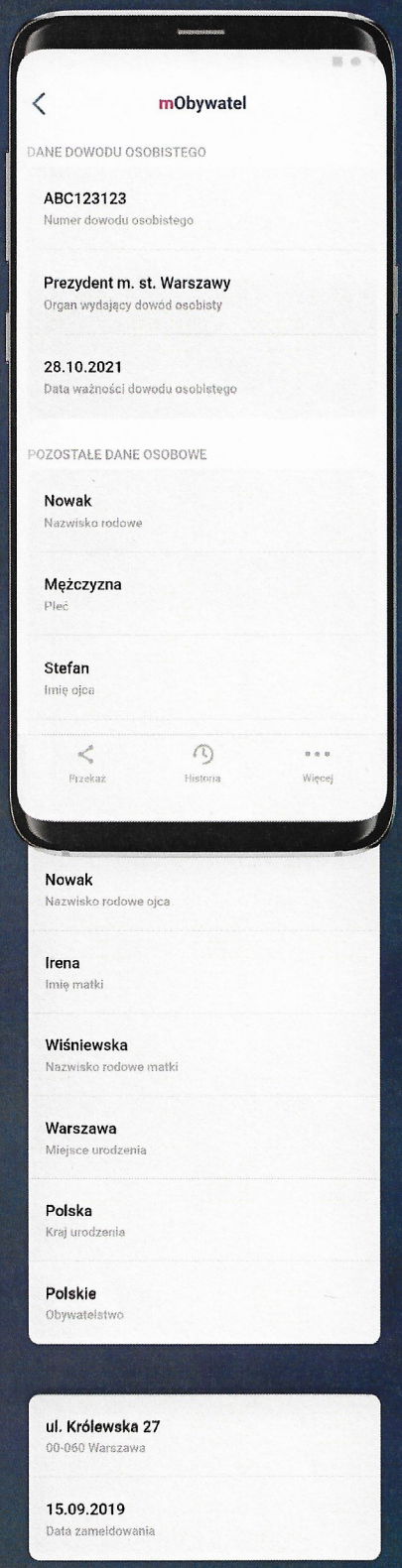

Aplikację mObywatel znajdziesz w sklepach:
App Store i Google Play.