

PARTER A 2 1:200

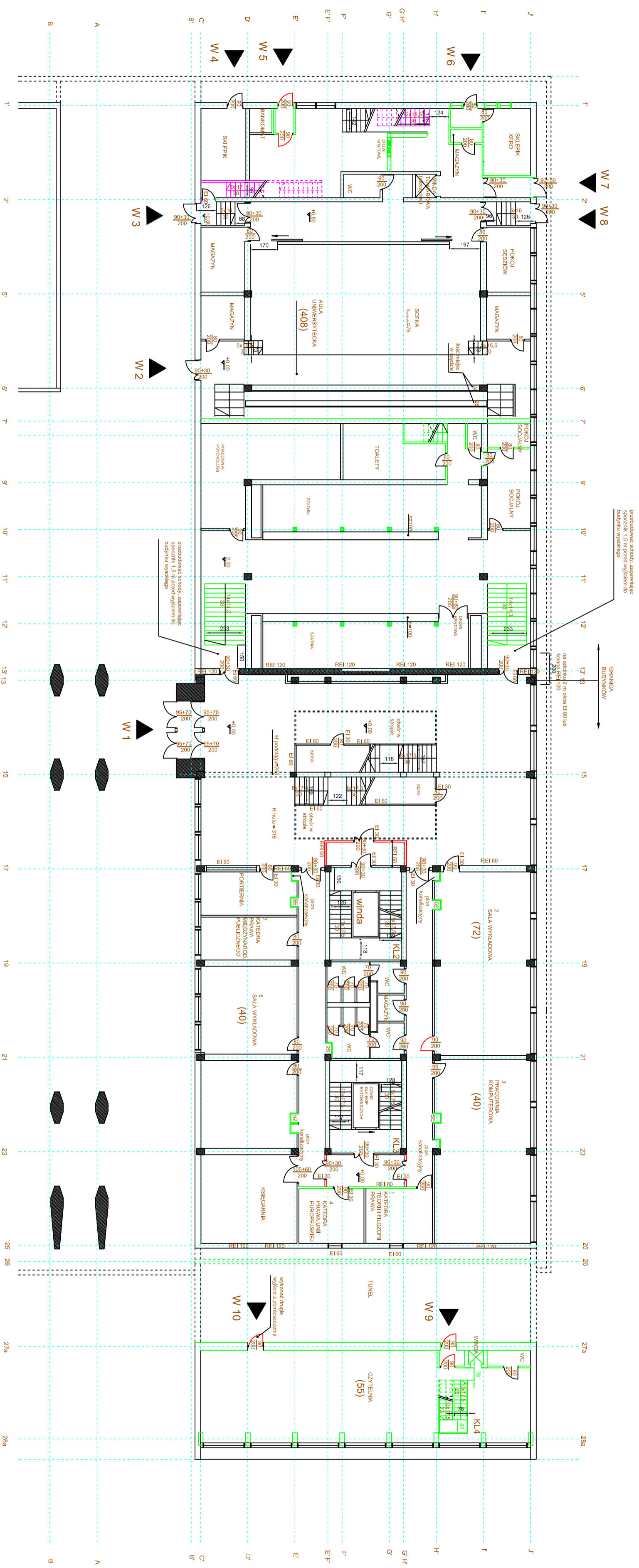

POWIERZCHNIA WEWNĘTRZNA PARTERU - 435,8 m²

<input checked="" type="checkbox"/>	RS	Wymaga elektronicznego zapewnienia danych technicznych w formie pliku PDF.
<input checked="" type="checkbox"/>	L2	Plan 2-kanałowy zasilania od strony kopertyza prototypowa w klasie EI 30
<input checked="" type="checkbox"/>	ZS	Instalacyjny projekt ZS
<input checked="" type="checkbox"/>	(45)	Lista osób w poszukiwaniu

Objekt:	Budynek Wydziału Prawa i Administracji Uniwersytetu Marii Curie-Skłodowskiej pl. Marii Curie Skłodowskiej 5 20-031 Lublin
Temat:	Ekspertyza usterczona w trybie S.2 ust. 3a rozporządzenia Ministra Infrastruktury z dnia 12 kwietnia 2002 r. w sprawie warunków techn. jakim powinny odpowiadać budynki i ich usytuowanie (Dz.U. Nr 75 poz.690 ze zm.)

mgr inż. Jarosław Swarowski nr upraw. 519/2009	mgr inż. Marek NOWAK Ciepł. 84p, Rzeczn. Bud. nr 71/95
Tytuł rysunku: PARTER	Skala: DATA: RYS. nr
	1:200 12.2012 3