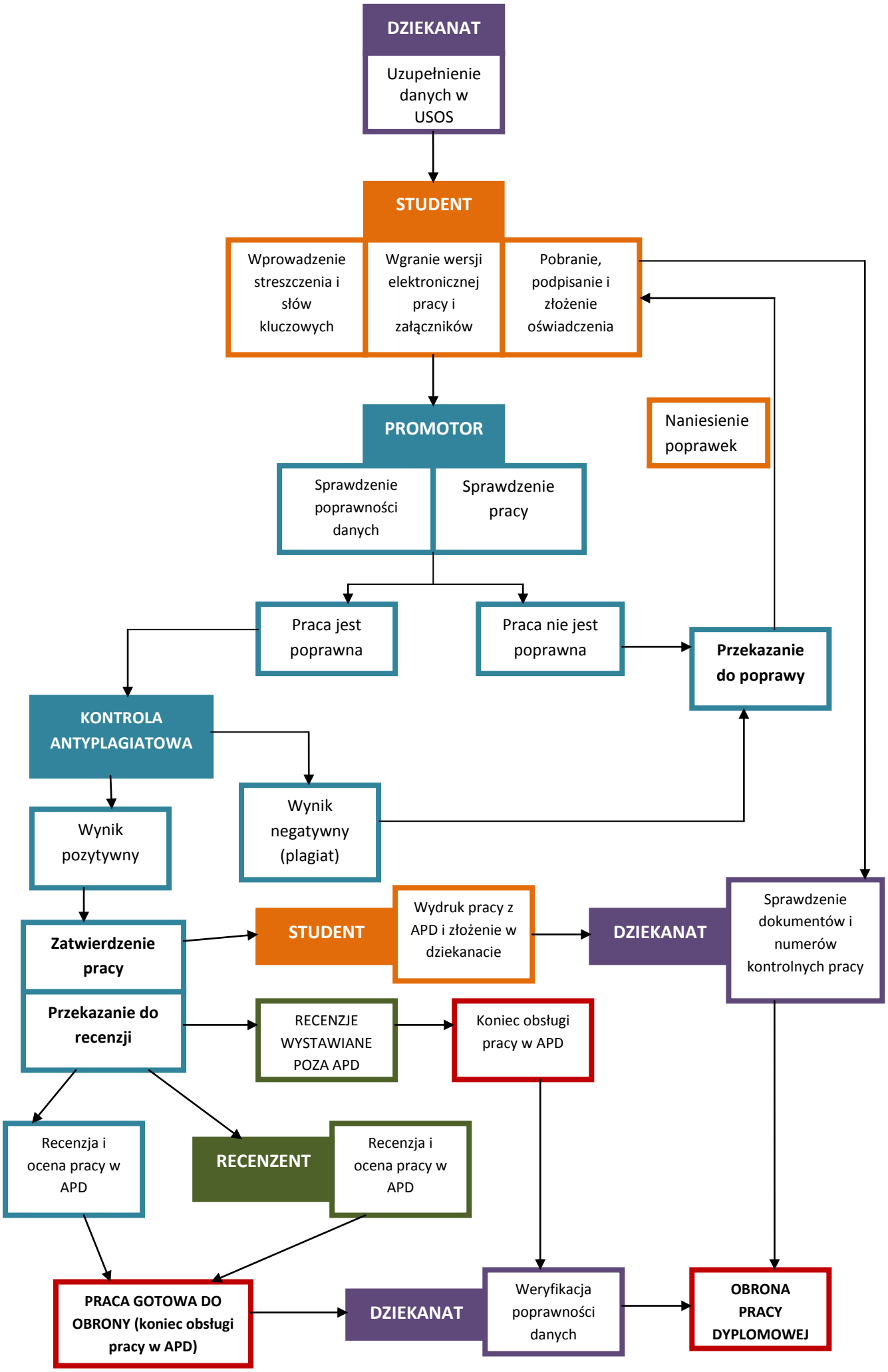Przebieg procesu składania i archiwizacji prac z wykorzystaniem Archiwum Prac Dyplomowych