



PREZYDENT MIASTA LUBLIN

ul. Wieniawska 14, 20-071 Lublin, tel.: +48 81 466 2100, fax: +48 81 466 2101,
ePUAP: /UMLublin/skrytka, www.um.lublin.eu

Decyzja niniejsza jest ostateczna

04. 11. 2015

z dniem

04. 11. 2015

Lublin, dnia

INSPEKTOR

Beżena Zalewska
inż. Beżena Zalewska

GD-GD-II.6831.131.2015

Lublin, dnia 19 października 2015 r.

Uniwersytet Marii Curie-Skłodowskiej
20-031 Lublin
pl. im. Marii Curie-Skłodowskiej 5

DECYZJA

Na podstawie art. 104 ustawy z dnia 14 czerwca 1960 r. - Kodeks postępowania administracyjnego (Dz.U. z 2013 r., poz. 267 ze zm.), art. 93 ust. 1, ust. 2, ust. 3, ust. 4 i ust. 5, art. 94 ust. 1 pkt 2), art. 96 ust. 1 i ust. 4, art. 97 ust. 1 ustawy z dnia 21 sierpnia 1997 r. o gospodarce nieruchomościami (Dz.U. z 2015 r., poz. 782), §2 ust. 1 i ust. 2 rozporządzenia Rady Ministrów z dnia 7 grudnia 2004 r. w sprawie sposobu i trybu dokonywania podziałów nieruchomości (Dz.U.Nr 268, poz. 2663) - po rozpatrzeniu wniosku Uniwersytetu Marii Curie-Skłodowskiej w Lublinie -

orzekam:

1/ zatwierdzić podział działki gruntu nr 2/54 (obręb 26-Rury Brygidkowskie, arkusz 5), położonej w Lublinie w obrębie ulic: aleja Kraśnicka 2a, Lesława Pagi 1 oraz Głęboka 43, wchodzącej w skład nieruchomości objętej księgą wieczystą LU11/00203816/4, w sposób następujący:

z działki nr 2/54 o pow. 7.7225 ha tworzy się:

działkę nr 2/80 o pow. 1.4574 ha
działkę nr 2/81 o pow. 6.2651 ha
razem: 7.7225 ha,

2/ niniejsza decyzja stanowi podstawę do dokonania wpisów w księdze wieczystej oraz w katastrze nieruchomości.

Uzasadnienie

Uniwersytet Marii Curie-Skłodowskiej w Lublinie złożył wniosek o zatwierdzenie podziału działki gruntu nr 2/54 (obręb 26-Rury Brygidkowskie, arkusz 5), położonej w Lublinie w obrębie ulic: aleja Kraśnicka 2a, Lesława Pagi 1 oraz Głęboka 43, wchodzącej w skład nieruchomości objętej księgą wieczystą LU11/00203816/4.

Postanowieniem Zastępcy Dyrektora Wydziału Architektury i Budownictwa

PREZYDENT MIASTA LUBLIN

Urzędu Miasta Lublin z dnia 12 sierpnia 2015 r., znak: AB-LA-III.6724.2.87.2015, wydanym z upoważnienia Prezydenta Miasta Lublin proponowany podział został zaopiniowany pozytywnie.

Operat podziału nieruchomości zaewidencjonowano w Miejskim Ośrodku Dokumentacji Geodezyjnej i Kartograficznej w Lublinie pod nr identyfikacyjnym P.0663.2015.3405.

W tym stanie faktycznym i prawnym postanowiłem orzec jak w sentencji.

Od decyzji niniejszej służy prawo wniesienia odwołania do Samorządowego Kolegium Odwoławczego w Lublinie za moim pośrednictwem w terminie 14 dni od daty jej doręczenia.

Nie podlega opłacie skarbowej na podstawie art.2 ust.1 pkt 1 lit. h) ustawy z dnia 16 listopada 2006r. o opłacie skarbowej (Dz.U. z 2015 r., poz. 783)

Otrzymują:

- 1.Uniwersytet Marii Curie-Skłodowskiej
20-031 Lublin
pl. im. Marii Curie-Skłodowskiej 5
(oraz 1 dotatkowy egzemplarz przeznaczony dla Sądu Rejonowego Lublin-Zachód w Lublinie X Wydział Ksiąg Wieczystych)
- 2.Referat ds. ewidencji gruntów, budynków i lokali w/m
- 3.Miejski Ośrodek Dokumentacji Geodezyjnej i Kartograficznej w/m
- 4.a/a



Z up. PREZYDENTA MIASTA

mgr inż. Andrzej Jedziniak
DYREKTOR
Wydziału Geodezji

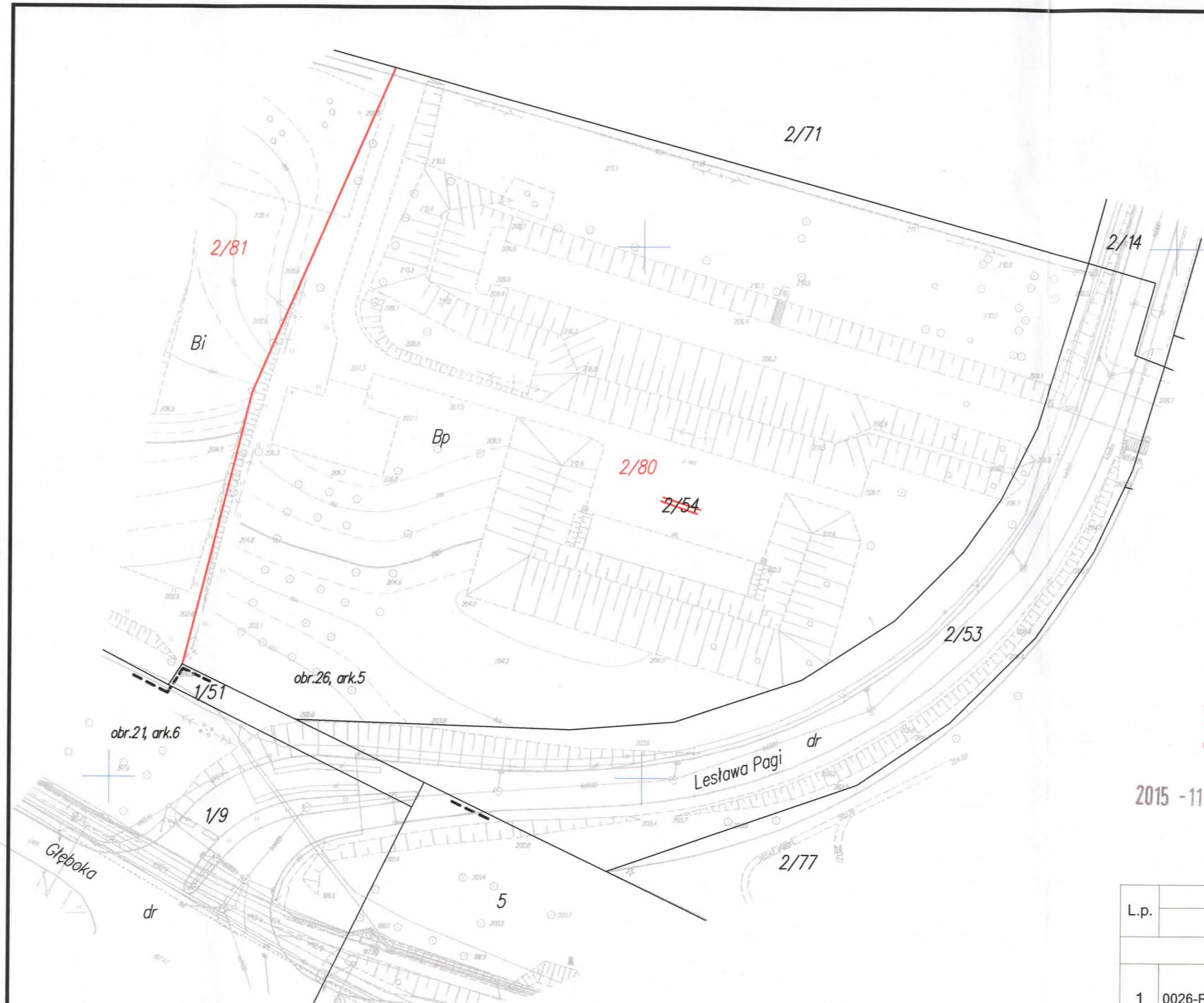

Poswiadcza się, że niniejszy dokument został opracowany w wyniku prac geodezyjnych i kartograficznych, których rezultaty zawiera operat techniczny wpisany do ewidencji materiałów państwowego zasobu geodezyjnego i kartograficznego
PREZYDENT MIASTA LUBLIN
 Państwowy Zasób Geodezyjny i Kartograficzny
 P.0663. 2015. 3405
 Identyfikator ewidencyjny materiału - operatu technicznego
 Operat techniczny wpisano do ewidencji materiałów zasobu
 w dniu 2015-10-09
 Lublin, dn. 2015-10-09
 Z up. PREZYDENTA MIASTA
 Halina Adamek
 INSPEKTOR

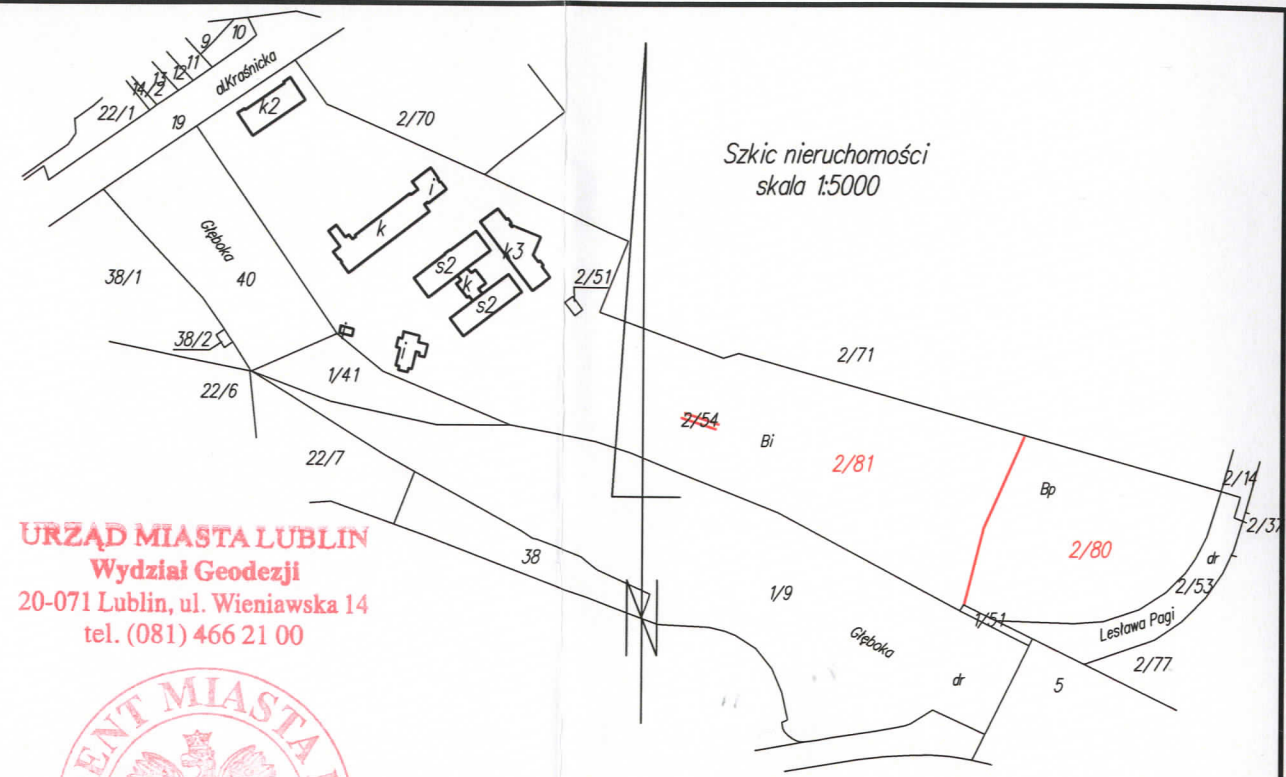

URZĄD MIASTA LUBLIN
 Wydział Geodezji
 20-071 Lublin, ul. Wieniawska 14
 tel. (081) 466 21 00



Dokument niniejszy jest przeznaczony do dokonania wpisu w księdze wieczystej
 2015-11-06
 Z up. PREZYDENTA MIASTA
 mgr inż. Marta Grosner
 Kierownik Referatu

Niniejszy podział nieruchomości został zatwierdzony decyzją Prezydenta Miasta Lublin
 2015-10-19
 z dnia nr GD-GD-II. 6831.131.20.15
 INSPEKTOR
 mgr inż. Bożena Zalewska

WYKAZ ZMIAN GRUNTOWYCH

L.p.	Numer		Określenie położenia	Rodzaj użytku	Klasa	Powierzchnia	
	obrębu	mapy				działki	użytków
STAN DOTYCHCZASOWY (przed podziałem)							
1	0026-Rury Brygidkowskie	5	2/54	Al. Kraśnicka 2a, ul. Głęboka 43, ul. Lestawa Pagi 1	Bi	-	7,7225 / 7,7225
Ogółem powierzchnia:							7,7225 / 7,7225
STAN NOWY (po podziale)							
1.1	0026-Rury Brygidkowskie	5	2/80		Bp	-	1,4574 / 1,4574
1.2	0026-Rury Brygidkowskie	5	2/81		Bi	-	6,2651 / 6,2651
Razem:							7,7225 / 7,7225
Ogółem powierzchnia:							7,7225 / 7,7225

słownie: siedem hektarów siedem tysięcy dwieście dwadzieścia pięć metrów kwadratowych

miasto Lublin
 obręb 0026-Rury Brygidkowskie
 arkusz 5
 j.rej. 066301_1.0026.G656

skala
 1:1000

**MAPA Z PROJEKTEM
 PODZIAŁU NIERUCHOMOŚCI
 LU11/00203816/4**
 podział działki ewid. nr: 2/54

Wykazane na mapie granice nieruchomości podlegającej podziałowi są zgodne z danymi ewidencji gruntów obrębu 26-Rury Brygidkowskie wg stanu na rok 2015.
 Projekt podziału opracowano na podstawie Postanowienia Prezydenta Miasta Lublina nr AB-LA-III.6724.2.87.2015 z 12.08.2015 r. o możliwości podziału działki.

Sporządził:
GEODETA
 inż. Przemysław Szczepiński
 uprawnienia zawodowe nr 16867
 Biuro Obsługi Rynku Nieruchomości S.C.
 20-301 Lublin
 ul. Fabryczna 2 lok. 3.3/1
 NIP 946-20-95-318
 tel./fax 81 534 02 04, tel. 81 53 223 85 5
 KERGD-OD.6640.624.2015
 Lublin, dnia 29.09.2015 r.
 zlec.17/15